MIEJSCOWY PLAN ZAGOSPODAROWANIA PRZESTRZENNEGO DLA WYBRANYCH TERENÓW POŁOŻONYCH W OBRĘBACH GEODEZYJNYCH RUDA WIECZYŃSKA, GIZAŁKI, CZOŁNOCHÓW, SZYMANOWICE I TOMICE

ZAŁĄCZNIK NR 1 DO UCHWAŁY NR ..... RADY GMINY GIZAŁKI Z DNIA ..... R.

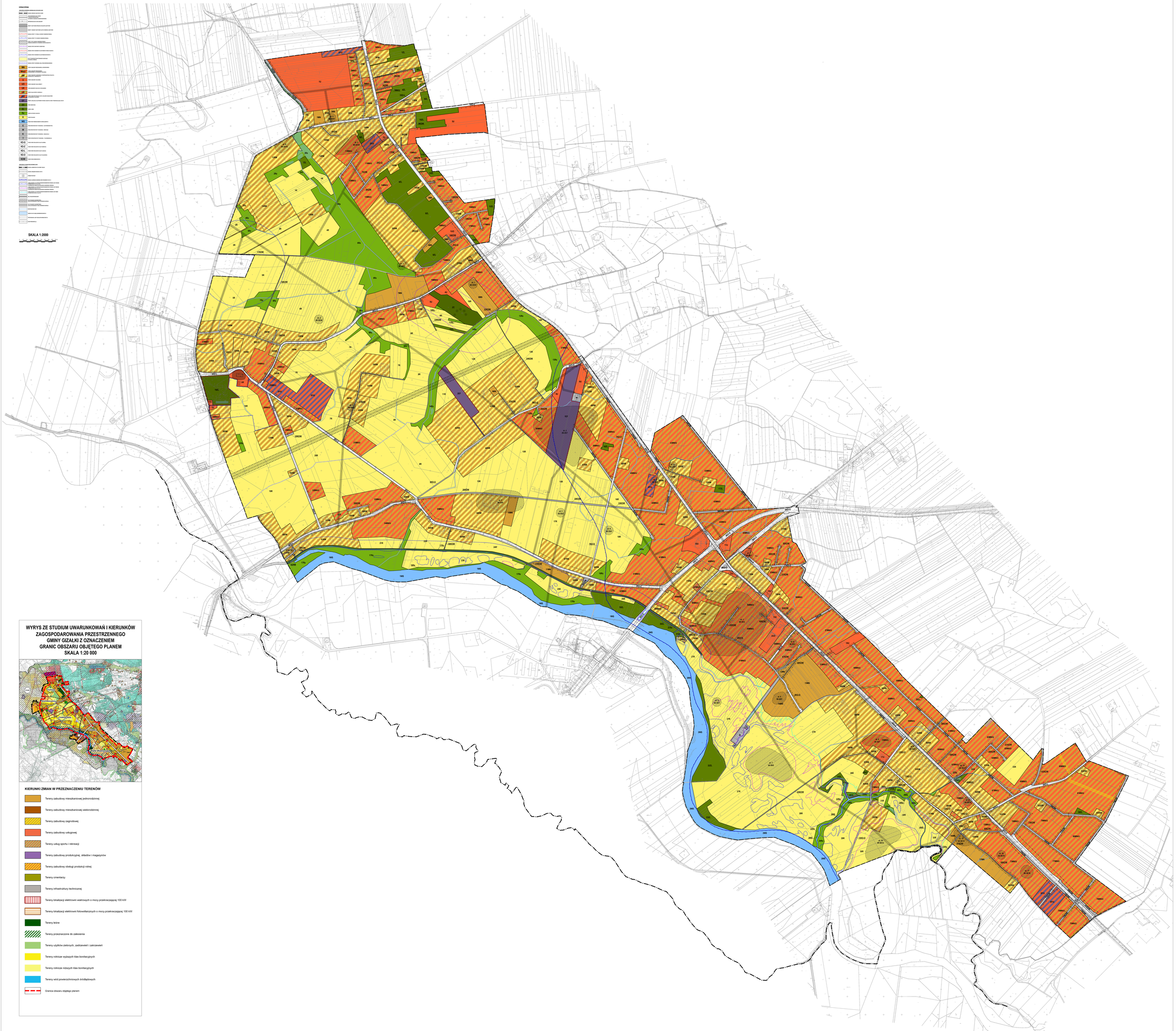

WYRYS ZE STUDIUM UWARUNKOWAŃ I KIERUNKÓW ZAGOSPODAROWANIA PRZESTRZENNEGO GMINY GIZAŁKI Z OZNACZENIEM GRANIC OBSZARU OBJĘTEGO PLANEM
SKALA 1:20 000

KIERUNKI ZMIAN W PRZEZNACZENIU TERENÓW

- Tereny zabudowy mieszkaniowej jednorodzinnej
- Tereny zabudowy mieszkaniowej wielorodzinnej
- Tereny zabudowy zagrodowej
- Tereny zabudowy usługowej
- Tereny usług sportu i rekreacji
- Tereny zabudowy produkcyjnej, składów i magazynów
- Tereny zabudowy obsługi produkcji rolnej
- Tereny cmentarzy
- Tereny infrastruktury technicznej
- Tereny lokalizacji elektrowni wiatrowych o mocy przekraczającej 100 kW
- Tereny lokalizacji elektrowni fotowoltaicznych o mocy przekraczającej 100 kW
- Tereny leśne
- Tereny przeznaczone do zalesienia
- Tereny użytków zielonych, zadrzewień i zakrzewień
- Tereny rolnicze wyższych klas bonitacyjnych
- Tereny rolnicze niższych klas bonitacyjnych
- Tereny wód powierzchniowych śródlądowych
- Granice obszaru objętego planem