PLAN OGÓLNY GMINY GIZAŁKI

ZAŁĄCZNIK NR 1
STREFY PLANISTYCZNE

SKALA 1:10000

0 1 2 3 km

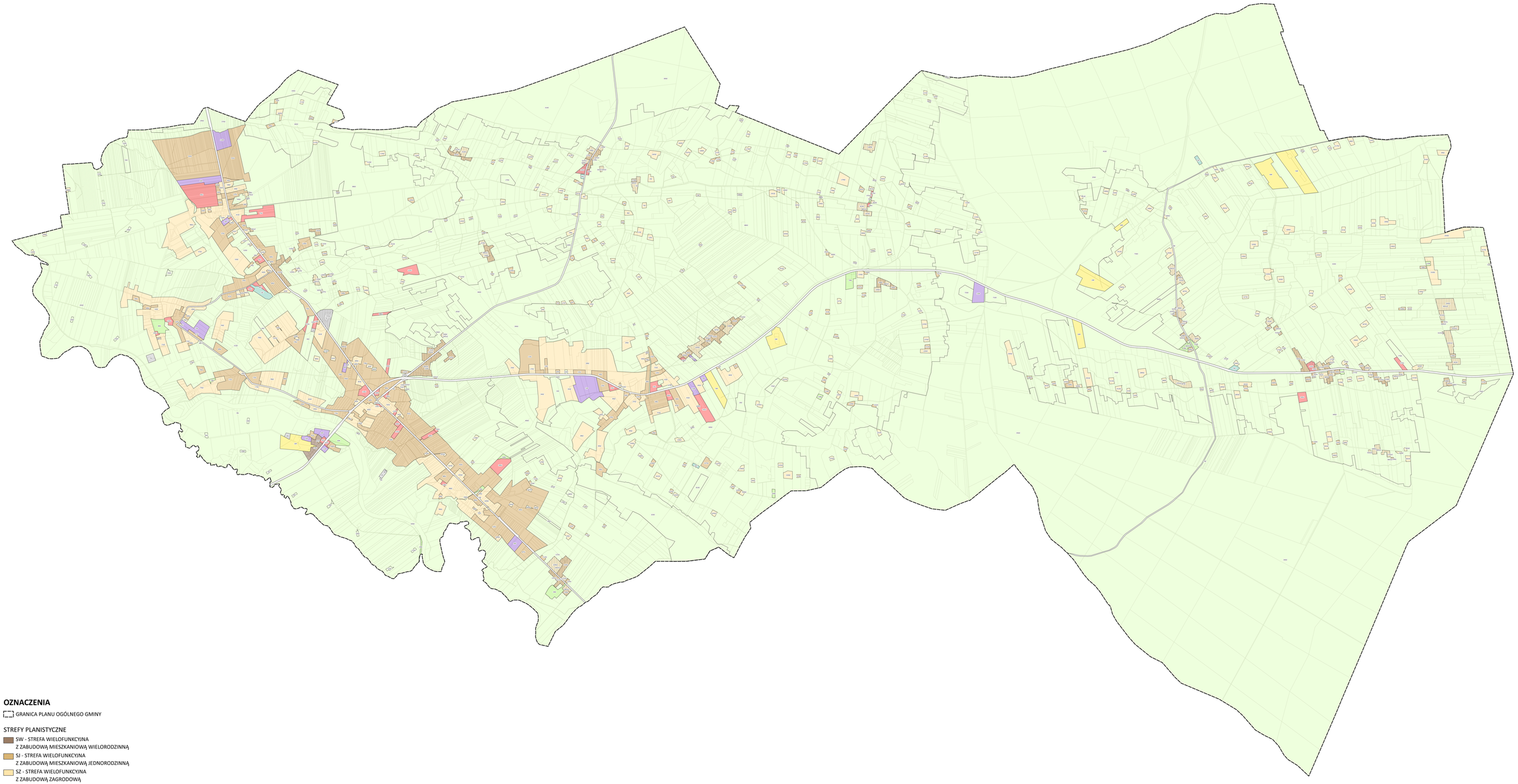

OZNACZENIA

GRANICA PLANU OGÓLNEGO GMINY

STREFY PLANISTYCZNE

- SW - STREFA WIELOFUNKCYJNA Z ZABUDOWĄ MIESZKANIOWĄ WIELORODZINNĄ
- SJ - STREFA WIELOFUNKCYJNA Z ZABUDOWĄ MIESZKANIOWĄ JEDNORODZINNĄ
- SZ - STREFA WIELOFUNKCYJNA Z ZABUDOWĄ ZAGRODOWĄ
- SU - STREFA USŁUGOWA
- SP - STREFA GOSPODARCZA
- SR - STREFA PRODUKCJI ROLNICZEJ
- SI - STREFA INFRASTRUKTURALNA
- SN - STREFA ZIELENI I REKREACJI
- SO - STREFA OTWARTA
- SC - STREFA CMENTARZY
- SK - STREFA KOMUNIKACYJNA