PLAN OGÓLNY GMINY GIZAŁKI

ZAŁĄCZNIK NR 2

STREFY PLANISTYCZNE NA TLE UWARUNKOWAŃ GMINY GIZAŁKI

SKALA 1:10000

0 1 2 3 km

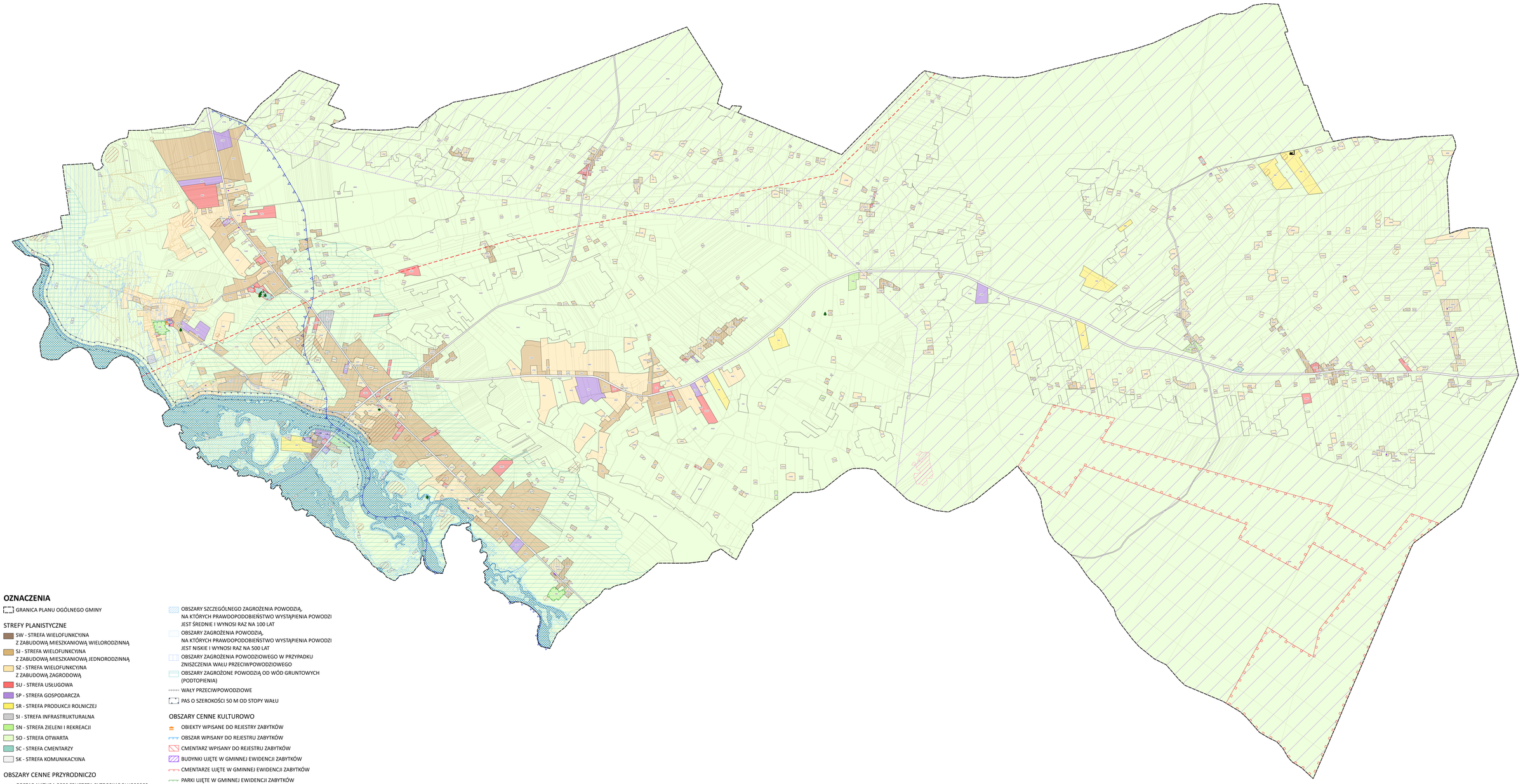

OZNACZENIA

GRANICA PLANU OGÓLNEGO GMINY

STREFY PLANISTYCZNE

- SW - STREFA WIELOFUNKCYJNA Z ZABUDOWĄ MIESZKANIOWĄ WIELORODZINNĄ
- SJ - STREFA WIELOFUNKCYJNA Z ZABUDOWĄ MIESZKANIOWĄ JEDNORODZINNĄ
- SZ - STREFA WIELOFUNKCYJNA Z ZABUDOWĄ ZAGRODOWĄ
- SU - STREFA USŁUGOWA
- SP - STREFA GOSPODARCZA
- SR - STREFA PRODUKCJI ROLNICZEJ
- SI - STREFA INFRASTRUKTURALNA
- SN - STREFA ZIELENI I REKREACJI
- SO - STREFA OTWARTA
- SC - STREFA CMENTARZY
- SK - STREFA KOMUNIKACYJNA

OBSZARY CENNE PRZYRODNICZO

- OBSZAR NATURA 2000 "PUSZCZA PYZDRSKA" PLH300060
- UŻYTEK EKOLOGICZNY
- POMNIKI PRZYRODY
- KORYTARZ EKOLOGICZNY "DOLINA WARTY"
- GZWP NR 311 "ZBIORNIK RZEKI PROSNA"
- GRUNTY CHRONIONE KLAS I-III

OBSZARY ZAGROŻONE POWODZIĄ

- OBSZARY SZCZEGÓLNEGO ZAGROŻENIA POWODZIĄ, NA KTÓRYCH PRAWDOPODOBIEŃSTWO WYSTĄPIENIA POWODZI JEST WYSOKIE I WYNOSI RAZ NA 10 LAT
- OBSZARY SZCZEGÓLNEGO ZAGROŻENIA POWODZIĄ, NA KTÓRYCH PRAWDOPODOBIEŃSTWO WYSTĄPIENIA POWODZI JEST ŚREDNIE I WYNOSI RAZ NA 100 LAT
- OBSZARY ZAGROŻENIA POWODZIĄ, NA KTÓRYCH PRAWDOPODOBIEŃSTWO WYSTĄPIENIA POWODZI JEST NISKIE I WYNOSI RAZ NA 500 LAT
- OBSZARY ZAGROŻENIA POWODZIOWEGO W PRZYPADKU ZNISZCZENIA WAŁU PRZECIWPOWODZIOWEGO
- OBSZARY ZAGROŻONE POWODZIĄ OD WÓD GRUNTOWYCH (PODTOPIENIA)
- WAŁY PRZECIWPOWODZIOWE
- PAS O SZEROKOŚCI 50 M OD STOPY WAŁU

OBSZARY CENNE KULTUROWO

- OBIEKTY WPISANE DO REJESTRY ZABYTKÓW
- OBSZAR WPISANY DO REJESTRU ZABYTKÓW
- CMENTARZ WPISANY DO REJESTRU ZABYTKÓW
- BUDYNKI UJĘTE W GMINNEJ EWIDENCJI ZABYTKÓW
- CMENTARZE UJĘTE W GMINNEJ EWIDENCJI ZABYTKÓW
- PARKI UJĘTE W GMINNEJ EWIDENCJI ZABYTKÓW
- MUR/OGRODZENIE UJĘTE W GMINNEJ EWIDENCJI ZABYTKÓW
- STANOWISKA ARCHEOLOGICZNE

INFRASTRUKTURA TECHNICZNA

- LINIA ELEKTROENERGETYCZNA WYSOKIEGO NAPIĘCIA - WN 110 kV

POZOSTAŁE OZNACZENIA

- ZAKŁAD O ZWIĘKSZONYM RYZYKU WYSTĄPIENIA POWAŻNEJ AWARII PRZEMYSŁOWEJ (ZZR)